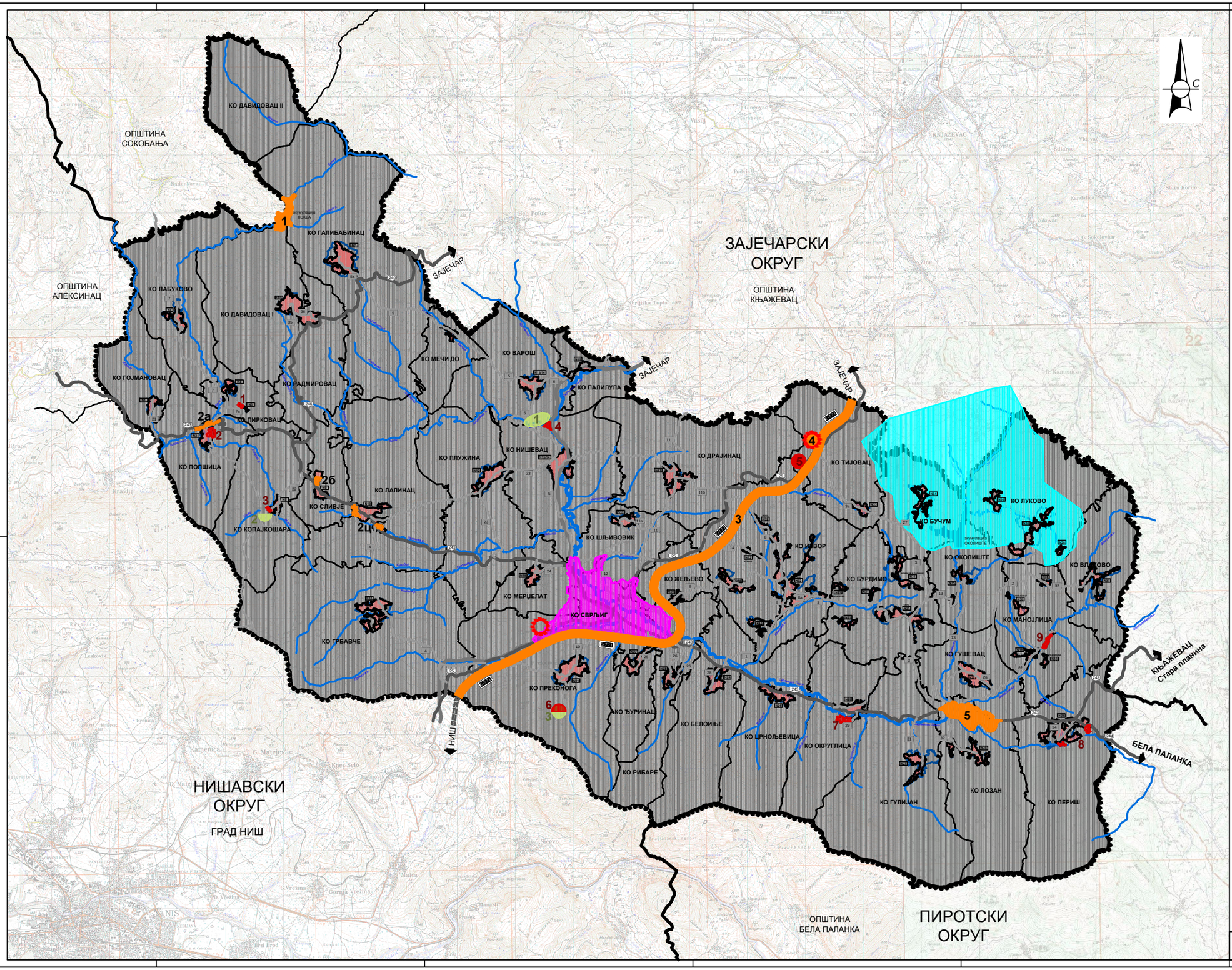

ОПШТИНА СВРЉИГ

ПРВЕ ИЗМЕНЕ И ДОПУНЕ ПРОСТОРНОГ ПЛАНА ОПШТИНЕ СВРЉИГ 2024

РЕФЕРАЛНА КАРТА 4

КАРТА СПРОВОЂЕЊА

0 1 2 3 4 5km

Р 1 : 50 000

- ГРАНИЦА ПРВИХ ИЗМЕНА И ДОПУНА ПЛАНА
- ГРАНИЦА ПЛАНА
- ГРАНИЦА ОКРУГА
- ГРАНИЦА ОПШТИНЕ
- ГРАНИЦА КАТАСТАРСКЕ ОПШТИНЕ (КО)
- ГРАНИЦА НАСЕЉА планирана
- ГРАНИЦА НАСЕЉА постојећа
- ПОТЕНЦИЈАЛНИ КОРИДОР АУТОПУТА Е-771
- ДРЖАВНИ ПУТ II РЕДА
- ДРЖАВНИ ПУТ II РЕДА (ПЛАНИРАНА ТРАСА)
- ОБИЛАЗНИЦА ДРЖАВНОГ ПУТА планирана (као општински пут или потенцијални државни пут у новој категоризацији)
- ЖЕЛЕЗНИЧКА ПРУГА
- ОПШТИНСКИ ПУТ
- ОПШТИНСКИ ПУТ планирани
- ВОДОТОКОВИ
- ПЛАНИРАНЕ АКУМУЛАЦИЈЕ

СПРОВОЂЕЊЕ ПРОСТОРНОГ ПЛАНА

- ПРЕЛИМИНАРНО ПОДРУЧЈЕ ППППН СЛИВА АКУМУЛАЦИЈЕ "ОКОЛИШТЕ"

ЗОНЕ ЗА УРБАНИСТИЧКУ РАЗРАДУ

- ИЗРАДА ПЛАНА ГЕНЕРАЛНЕ РЕГУЛАЦИЈЕ - ЗА ОПШТИНСКИ ЦЕНТАР СВРЉИГ
- ИЗРАДА ПЛАНА ДЕТАЉНЕ РЕГУЛАЦИЈЕ

1 Подручје планиране акумулације "Поква" са малом хидроелектраном "Градац" на Белој реци
2 Планиране радне зоне у Попшици (а), Сливју (б) и Лалинцу (ц)
3 Потенцијални коридор планираног аутопута Е-771
4 Трансфер станица, Центар за одвојено сакупљање рециклабилног отпада, Центар за сакупљање опасног отпада из домаћинст ава
5 Спортско-рекреативно-туристичка зона на територији КО Лозан

- ИЗРАДА УРБАНИСТИЧКОГ ПРОЈЕКТА

1 Школа у природи код Рашиначког манастира у Пирковцу
2 Спортско-рекреативни туристички комплекс код термалног извора у Попшици
3 Визиторски центар/спелеолошки камп пећине Самар
4 Спортско-рекреативни туристички комплекс у оквиру предложене зоне интегралне заштите Нишеваче клисуре
5 Каменолом
6 Визиторски центар/спелеолошки камп Преконошке пећине
7 Здравствено-туристички комплекс код термалног извора у Округлици
8 Туристички комплекс поред понорнице реке Сврљишки Тимок
9 Туристичка зона поред цркве Св. цара Константина и царице Јелене

- ИЗРАДА ПРОЈЕКТА УРЕЂЕЊА

1 Локације 2 и 3 у оквиру предложене зоне интегралне заштите Нишеваче клисуре -"Котлови" на реци Белици и Сврљишки град (видиковац "Куле")
2 Пећина Самар - уређење ентеријера
3 Преконошка пећина - реконструкција ентеријера

ЗОНЕ ЗА ДИРЕКТНУ ПРИМЕНУ ПЛАНА

- ШЕМАТСКИ ПРИКАЗ УРЕЂЕЊА НАСЕЉА
- ПРИМЕНА ПРАВИЛА УРЕЂЕЊА И ГРАЂЕЊА ЗА ОСНОВНЕ НАМЕНЕ

2017. година

ЈП ЗАВОД ЗА УРБАНИЗАМ НИШ