Република Србија
Општина Сврљиг
КО ПЛУЖИНА И КО НИШЕВАЦ

ПРЕГЛЕДНИ ПЛАН КОМАСАЦИОНЕ ПРОЦЕНЕ ВРЕДНОСТИ ЗЕМЉИШТА СТАРОГ СТАЊА

РАЗМЕРА 1: 2500

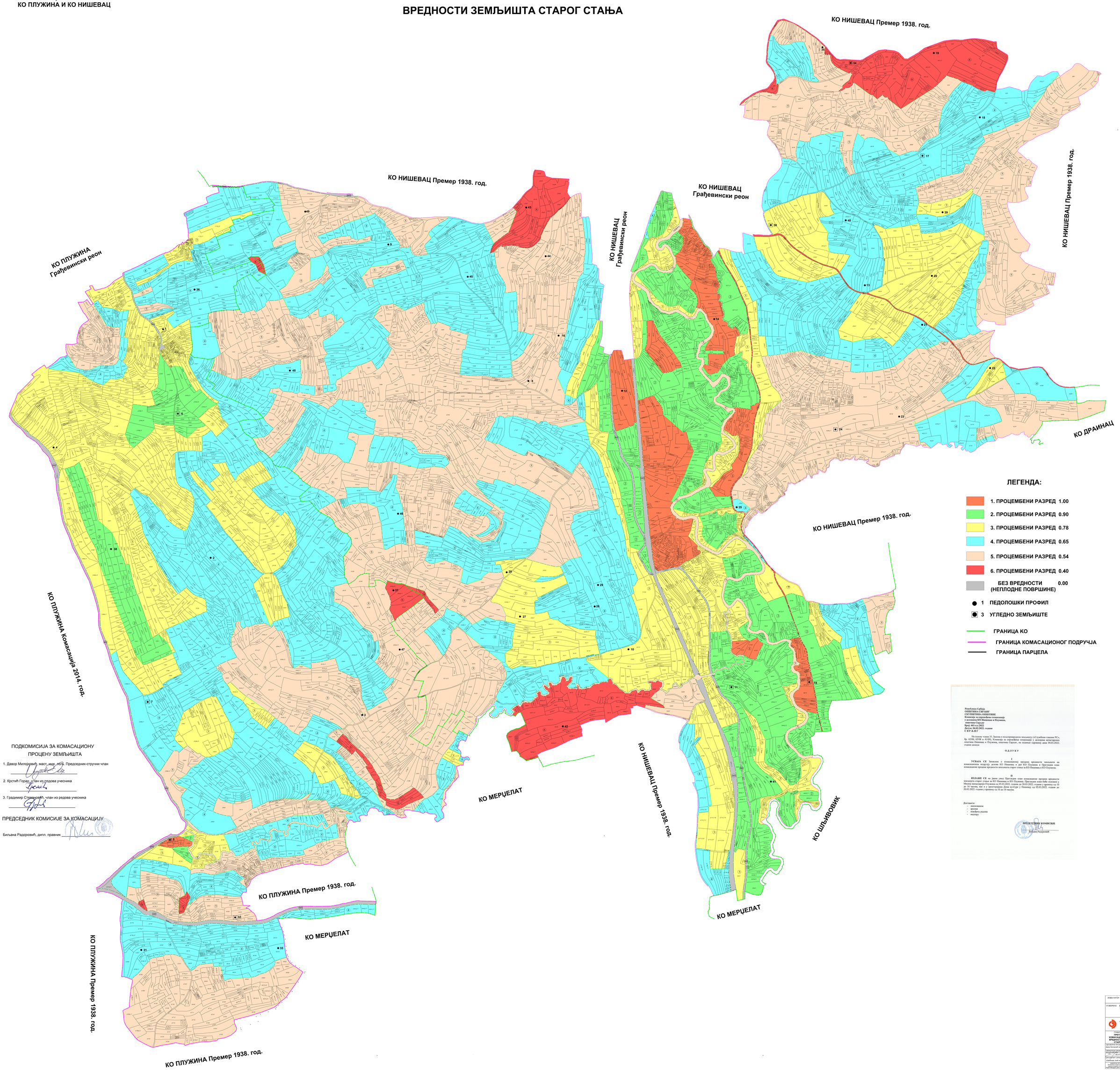

ЛЕГЕНДА:

- 1. ПРОЦЕМБЕНИ РАЗРЕД 1.00
- 2. ПРОЦЕМБЕНИ РАЗРЕД 0.90
- 3. ПРОЦЕМБЕНИ РАЗРЕД 0.78
- 4. ПРОЦЕМБЕНИ РАЗРЕД 0.65
- 5. ПРОЦЕМБЕНИ РАЗРЕД 0.54
- 6. ПРОЦЕМБЕНИ РАЗРЕД 0.40
- БЕЗ ВРЕДНОСТИ (НЕПЛОДНЕ ПОВРШИНЕ) 0.00
- 1 ПЕДОЛОШКИ ПРОФИЛ
- 3 УГЛЕДНО ЗЕМЉИШТЕ
- ГРАНИЦА КО
- ГРАНИЦА КОМАСАЦИОНОГ ПОДРУЧЈА
- ГРАНИЦА ПАРЦЕЛА

ПОДКОМИСИЈА ЗА КОМАСАЦИОНУ ПРОЦЕНУ ЗЕМЉИШТА

1. Давор Милојковић, маст. инж. пејз. Председник-стручни члан
2. Крстић Горан, члан из редова учесника
3. Градимир Стевановић, члан из редова учесника

ПРЕДСЕДНИК КОМИСИЈЕ ЗА КОМАСАЦИЈУ

Биљана Радојковић, дипл. правник

Република Србија
ОПШТИНА СВРЉИГ
СКУПШТИНА ОПШТИНЕ
Комисија за спровођење комасације
у катастарској општини и Плужина,
општина Сврљиг
Број: 463-сл-2022
Дана: 04.03.2022. године
С В Р Х Б И Г

На основу члана 35. Закона о пољопривредном земљишту («Службени гласник РС», бр. 62/06, 65/08 и 41/09), Комисија за спровођење комасације у деловима катастарских општина Нишевац и Плужина, општина Сврљиг, на седници одржаној дана 04.03.2022. године донеси

О Д Л У К У

I

УСВАЈА СЕ Записник о комисионој процени вредности земљишта на комасационом подручју делова КО Нишевац и део КО Плужина и Преглед план комисионе процене вредности земљишта старог стања за КО Нишевац и КО Плужина.

II

ИЗЛАЖЕ СЕ на јавни увид Преглед план комисионе процене вредности земљишта старог стања за КО Нишевац и КО Плужина. Преглед план биће изложен у Месној канцеларији Плужина од 05.03.2022. године до 20.03.2022. године у времену од 10 до 16 часова, као и у просторијама Дома културе у Нишевцу од 05.03.2022. године до 20.03.2022. године у времену од 10 до 16 часова.

Доставити:
- именованом
- архиви
- шефу рада
- надзору

ПРЕДСЕДНИК КОМИСИЈЕ
Биљана Радојковић

ИНВЕСТИТОР:	ОПШТИНА СВРЉИГ Ул. Радетова бр. 31 18300 Сврљиг
УЗОРЕЊЕ:	ИЗРАДА ПРЕГЛЕДНОГ ПЛАНА КОМАСАЦИОНЕ ПРОЦЕНЕ ВРЕДНОСТИ ЗЕМЉИШТА У КОМАСАЦИОНО ПОДРУЧЈЕ- ДЕО КО ПЛУЖИНА И ДЕО КО НИШЕВАЦ
	"ГЕОЈОКРЉ ДОО БЕОГРАД" УЛ. БЕОГРАДСКА БР. 34Б 11211 БОРЧА
ГРАФИЧКИ ПРИЛОГ: ПРЕГЛЕДНИ ПЛАН КОМАСАЦИОНЕ ПРОЦЕНЕ ВРЕДНОСТИ ЗЕМЉИШТА СТАРОГ СТАЊА	БРОЈ 1
ГЕОДЕТСКИ ДИРЕКТОР: Дипл. инж. геодезије Бојан Ђорђевић	Бр. тех. дневника
ОДГОВОРНИ ПРОЈЕКТАНТ ПРОЈЕКТА: Дипл.инж.грађ.Ивана Ђорђевић	ДАТУМ: Фебруар 2022.
ОДГОВОРНИ ПРОЈЕКТАНТ: Дипл. инж. пејзажне архитектуре Давор Милојковић	РАЗМЕРА: 1:2500
ПРОЈЕКАТ ИЗРАДИЛИ: Геодетски завод Србије Геодетски завод Србије, ул. Вука Караџића 6, 18000 Ниш	ФОРМАТ: А0/А1